

KG BEARING INDIA LLP

Excellence in motion

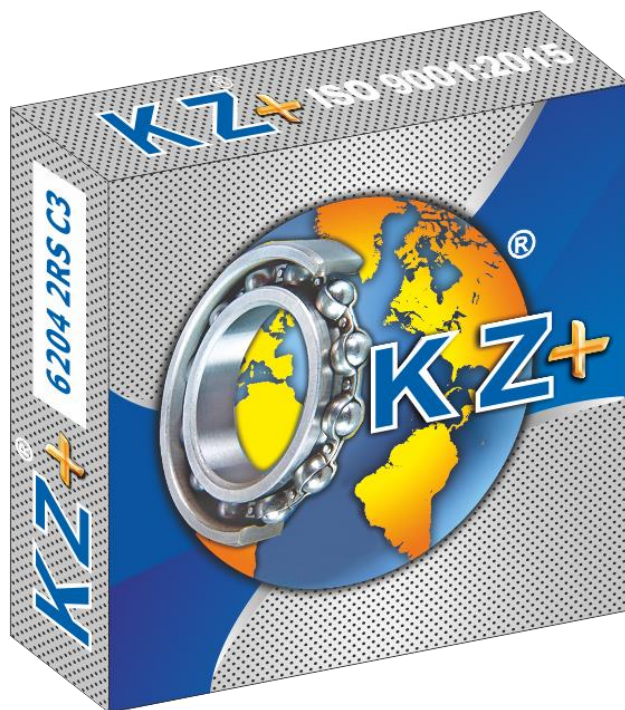

Exportador mundial de
ROLAMENTOS



www.kgbearing.com

Sobre nós

KG Bearing India LLP é uma empresa em rápido crescimento com sede na Índia. Foi criada por uma equipe de profissionais com mais de 40 anos de experiência na indústria de rolamentos.

Temos orgulho de compartilhar o conhecimento do produto, a experiência em aplicações e o serviço consistente e confiável que nossos clientes esperam.

Os rolamentos KZ são fabricados de acordo com os padrões internacionais ISO/DIN/ANSI sob nossos sistemas de controle de qualidade. Os rolamentos KZ são 100% testados e depois exportados para clientes em todo o mundo.

Valores fundamentais

- Foco no cliente
- Inovação
- Integridade e ética
- Trabalho em equipe
- Crescimento e aprendizado

Missão da Empresa

Ajudar os clientes compartilhando nosso conhecimento e experiência na indústria de rolamentos e fornecendo-lhes rolamentos confiáveis a um preço acessível.

Visão da Empresa

Tornar-se líder global na indústria de movimento e acionamentos.

Padrões de qualidade

KG BEARING INDIA LLP é uma empresa com **certificação ISO 9001:2015**. Temos um laboratório de controle de qualidade bem estabelecido que controla os seguintes parâmetros com a ajuda de instrumentos avançados:

- Tolerância dimensional
- Run out and geometrical tolerance
- Folga radial
- Folga axial
- Ruído dos rolamentos
- Vibração dos rolamentos
- Verificação de rugosidade
- Verificação de arredondamento
- Verificação de dureza com testador portátil



POLÍTICA DE QUALIDADE

- Gestão estratégica de nossa organização
- Atender consistentemente aos requisitos do cliente
- Melhoria contínua de nossos processos.

OBJETIVOS DE QUALIDADE

- Manter as tendências de melhoria da satisfação do cliente.
- Melhoria contínua do sistema de controle e garantia de qualidade.
- Melhoria contínua na “entrega pontual” dos produtos, de acordo com os requisitos do cliente.



CERTIFICATE

This is to certify that the
QUALITY MANAGEMENT SYSTEMS
of

KG BEARING INDIA LLP

10th Floor, Tower 1, HD- 046, Seawoods Grand Central, Sector 40,
Nerul Node, Navi Mumbai, Thane- 400706, Maharashtra, India

has been assessed and found to be in conformance to the requirements of

ISO 9001:2015

This certificate is valid for the following activity:

Manufacturer and Exporter of Industrial,
Automotive and Agriculture Bearings

Certificate No.: IQ-23111804

Date of initial Registration	18-11-2023
Date of this Certificate	18-11-2023
Certificate Expiry	18-11-2024*
Recertification Due	18-11-2025

Auth Sign

*Registration is subject to the system being continually maintained to the above standard under regular surveillance.
To check the certification validity please visit- <https://www.iafcertsearch.org/> or www.isplcert.com



Indraprastha SystemCert Pvt. Ltd.

Accredited by EGAC, A Member of International Accreditation Forum
For updated information of Certification, visit- www.isplcert.com, or E Mail: info@isplcert.com
201, Jaina Tower-3, A-1, Janak Puri, New Delhi-110058, India, Ph +91 9990 477 631



Presença global



Estrutura de Vendas

Mercado de exportação

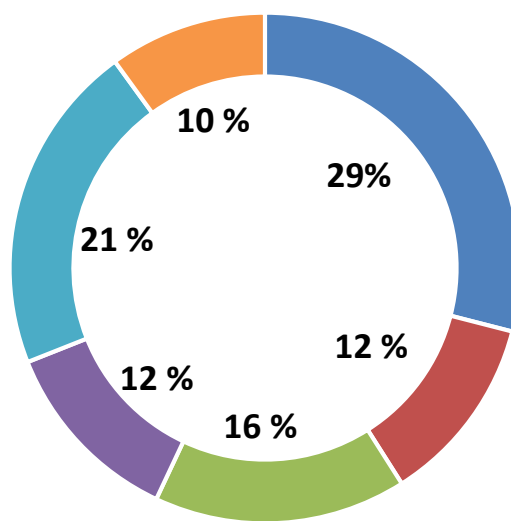
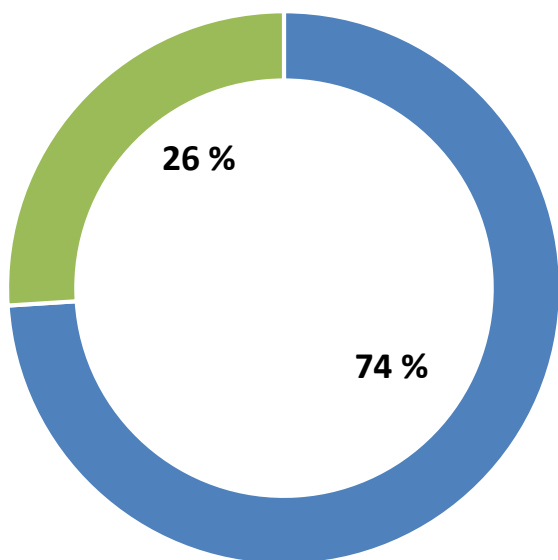

■ vendas de exportação ■ vendas locais

■ Europe ■ USA ■ Asia
■ Middle East ■ South America ■ Others

KZ[®] Rolamentos De Esferas

SULCO PROFUNDO ROLAMENTOS



- 6700,6800,6900,1601,16001
 - 6000,6200,6300,6400
 - 4200,4300
 - 62200,62300,63200,63300
- VEDAÇÕES: ABERTO, ZZ, 2RS

ROLAMENTOS DE MINIATURA



- 602,623,634,672,681,691
- SELOS: ABERTO, ZZ, 2RS

EMPUXO ROLAMENTOS



- 51100,51200,51300,51400
 - 52200,52300,52400
 - 53200,53300,53400
 - 54200,54300,54400
- GAIOLA: AÇO, LATÃO

ROLAMENTOS DE CONTATO ANGULAR



- 7000,7200,7300,7800,7900
 - 3200,3300,5200,5300
- GAIOLA: STEEL, NYLON, BRASS

ROLAMENTOS CÔNICOS



- 30200,30300,31300
- 32000,32200,32300, 32900
- 33000,33100,33200

TAMBÉM EM TAMANHOS EM
POLEGADAS

ROLAMENTOS ESFÉRICOS



- 21300,22200,22300
- 23000,23100,23200
- 24000,24100

PLAIN AND TAPER BORE
CAGES: CC,CA,MB,E,E1

ROLAMENTOS CILÍNDRICO

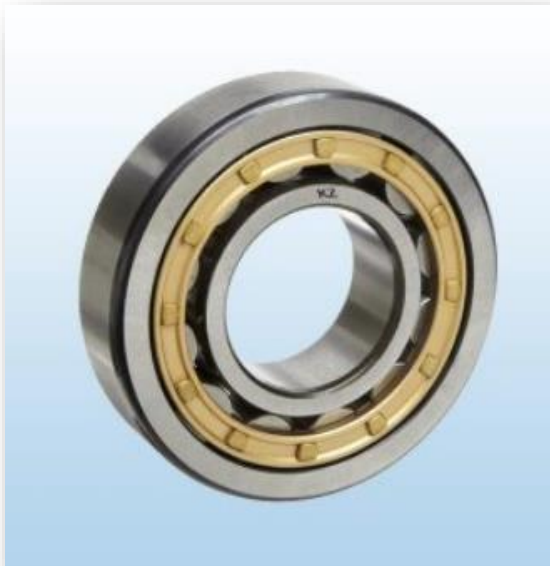

- N, NJ, NU, NUP, NF
 - NN, NNU
- (1000,200,300,400,2200,2300)
GAIOLA: AÇO, LATÃO

ROLAMENTOS DE AGULHA

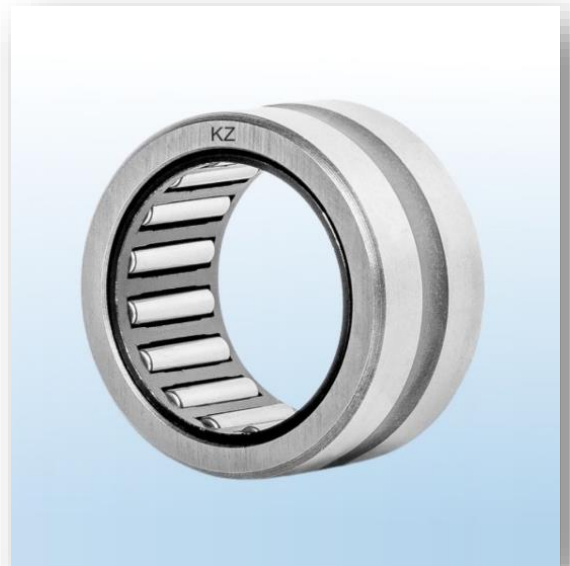

- NA69, NA49, HK, K, NK, NKI,
NKIS, NKS, RNA, HF, AXK

EXTREMIDADES DE HASTE



- PHS, PHSA, PHSB, PHS EC
- POS, POSB, POS EC

PLANO ESFÉRICO



- GE, GEG, GEH, GEZ, GEK
SEALS: ABRIR, 2RS

AUTO-ALINHAMENTO DE ROLAMENTOS



- 1200,1300, 2200,2300
 - 11200,11300
- PLAIN AND TAPER BORE

BUCHA LINEAR



- LM, LME, LMB, LMS, LK, LMG, LBE,
LBD, LBB

ROLAMENTO DE INSERÇÃO

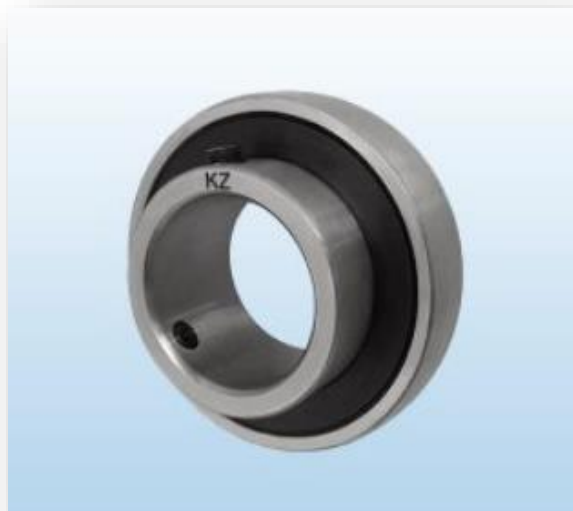

- UC, UK, SA, SB (200,300)
MÉTRICO E TAMANHO EM POLEGADAS
CROMO E AÇO INOXIDÁVEL

BLOCO DE PLUMMER



- SN, SD, SNL, SNU
(200, 300, 500, 3000)

UNIDADES DE ROLAMENTO



- (UCP/F/FL/FC/T/PA/PH/FA/FB/HA
(200.300) MATERIAL - FERRO FUNDIDO,
AÇO PRENSADO, TERMOPLÁSTICO
MÉTRICO E TAMANHOS EM POLEGADAS

BUCHAS DE ADAPTADOR



- H, HE, HA, HS
(200,300,2300,3000,3100)

ROLAMENTO DE RODA DE CARRO



(DAC (tipo esfera) DU (tipo de rolo)
VEDAÇÕES: 2RS, ZZ, ABS)

ROLAMENTO DE AR CONDICIONADO



ROLAMENTO DE CAMINHÃO



HOMEM, SCANIA, VOLVO, DAF,
MERCEDES

LIBERAÇÃO DE EMBREAGEM



Entre em contato conosco

Nossa equipe ficará feliz em ajudá-lo em todas as suas dúvidas. Por favor, entre em contato conosco.



DELHI | MUMBAI | SINGAPORE



sales@kgbearing.com
tanya@kgbearing.com



+91 7303106007
+91 9971701767



[kgballbearing](#)



kgbearingindia



www.kgbearing.com